

			RITNINGSFÖRTECKNING		ANTAL BLAD (1)	BLAD NR. 1
			UPPDRAG Brf Vikaholms Trädgårdar		UPPDRAG NR. 01	
<input checked="" type="checkbox"/> A <input type="checkbox"/> K <input type="checkbox"/> V <input type="checkbox"/> E <input type="checkbox"/> L <input type="checkbox"/>			Tillbyggnad av uterum med inglasning		HANDLÄGGARE -	
					DATUM 22-06-21	SENASTE ÄNDRING 2023-04-26
RITNINGSNUMMER	REV	RITNINGENS INNEHÅLL	Skala	RITNINGSDATUM	ÄNDRINGSDATUM	
A-01-1		Situationsplan	1:500	22-06-12		
A-40-1-010		Parhus 19A-F, 6A-F	1:100	22-04-18		
A-40-1-011		Radhus 15A-E	1:100	22-06-12		
A-40-1-012		Radhus 2A-C, 4A-C, 17A-C	1:100	22-06-13		
A-40-2-010		Typsektion A-A, B-B, C-C	1:100	22-04-18		
A-40-3-010		Radhus 19A-F, 6A-F	1:100	23-04-26		
A-40-3-011		Radhus 15A-E	1:100	22-06-13		
A-40-3-012		Radhus 2A-C, 4A-C, 17A-C	1:100	22-06-14		
A-40-3-023		Materialföreskrifter	1:100	23-04-26		

FÖRKLARINGAR

 - Tillbyggnad

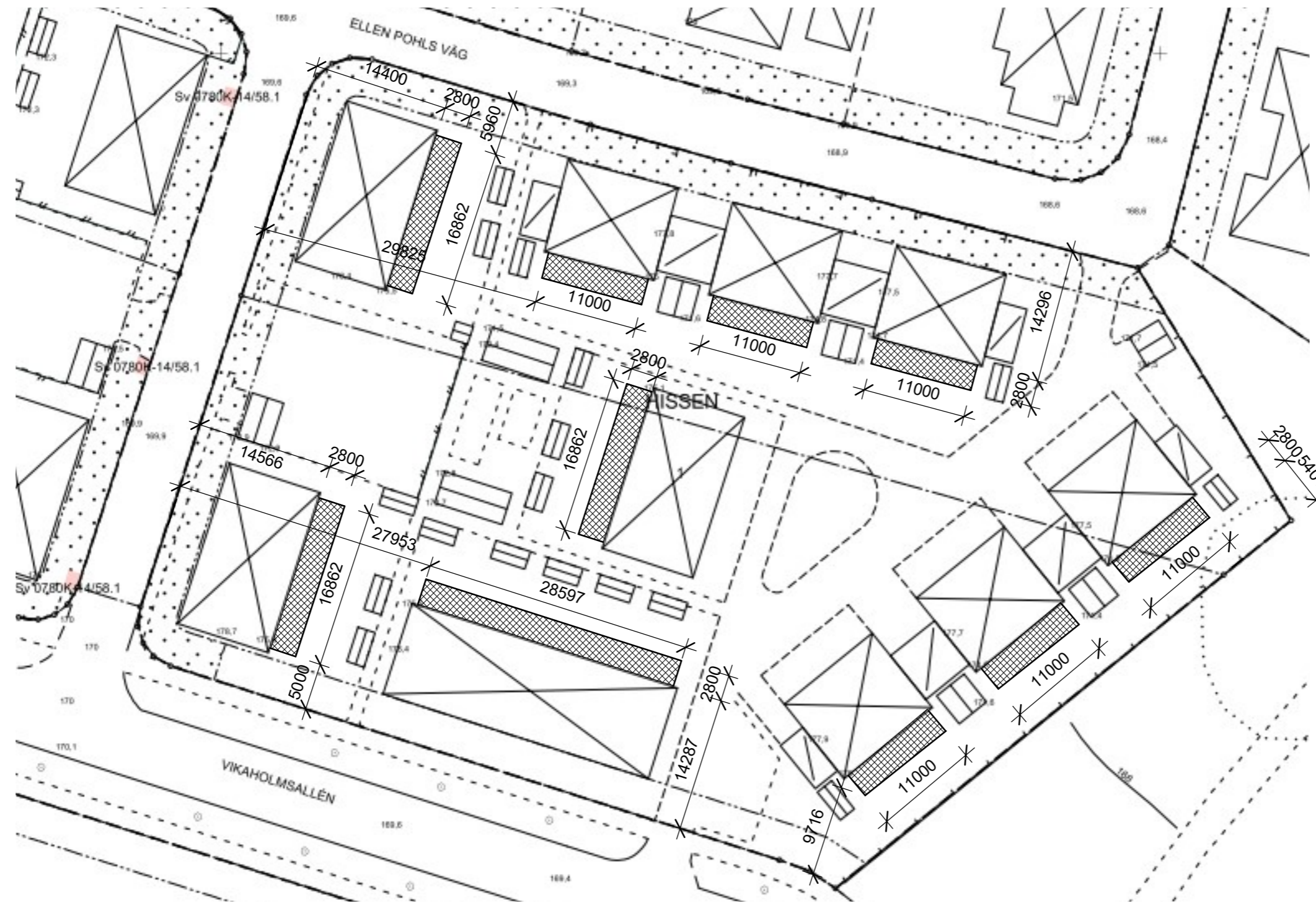

BYGGLOVSHANDLING

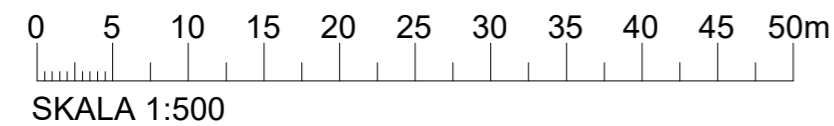

BET	ANT	ÄNDRINGEN AVSER	SIGN	DATUM
<p>Brf Vikaholms Trädgårdar Växjö Hissen 1 Tillbyggnad av uterum och skärmtak Situationsplan</p>				
RITAD/KONSTR AV		HANDLÄGGARE	UPPDRAGS.NR	
DF			01	
ORT/DATUM		ANSVARIG	KOD/TYP/POS	
22-06-12		BRF		
			RITNINGSNUMMER	ÄNDR. B.
			A-01-1	

SKALA 1:500

FÖRKLARINGAR OCH FÖRESKRIFTER

 - Befintligt

Tillbyggnaden avses ej för uppvärmning och ökar BYA/BTA per lägenhet med ca 15,4 m².

Tillbyggnaden kan väljas att glasas in eller vara öppet (utan inglasning). Vid inglasning skall glaspartier vara skjut- eller vikbara.

 Brandcellsgräns EI60

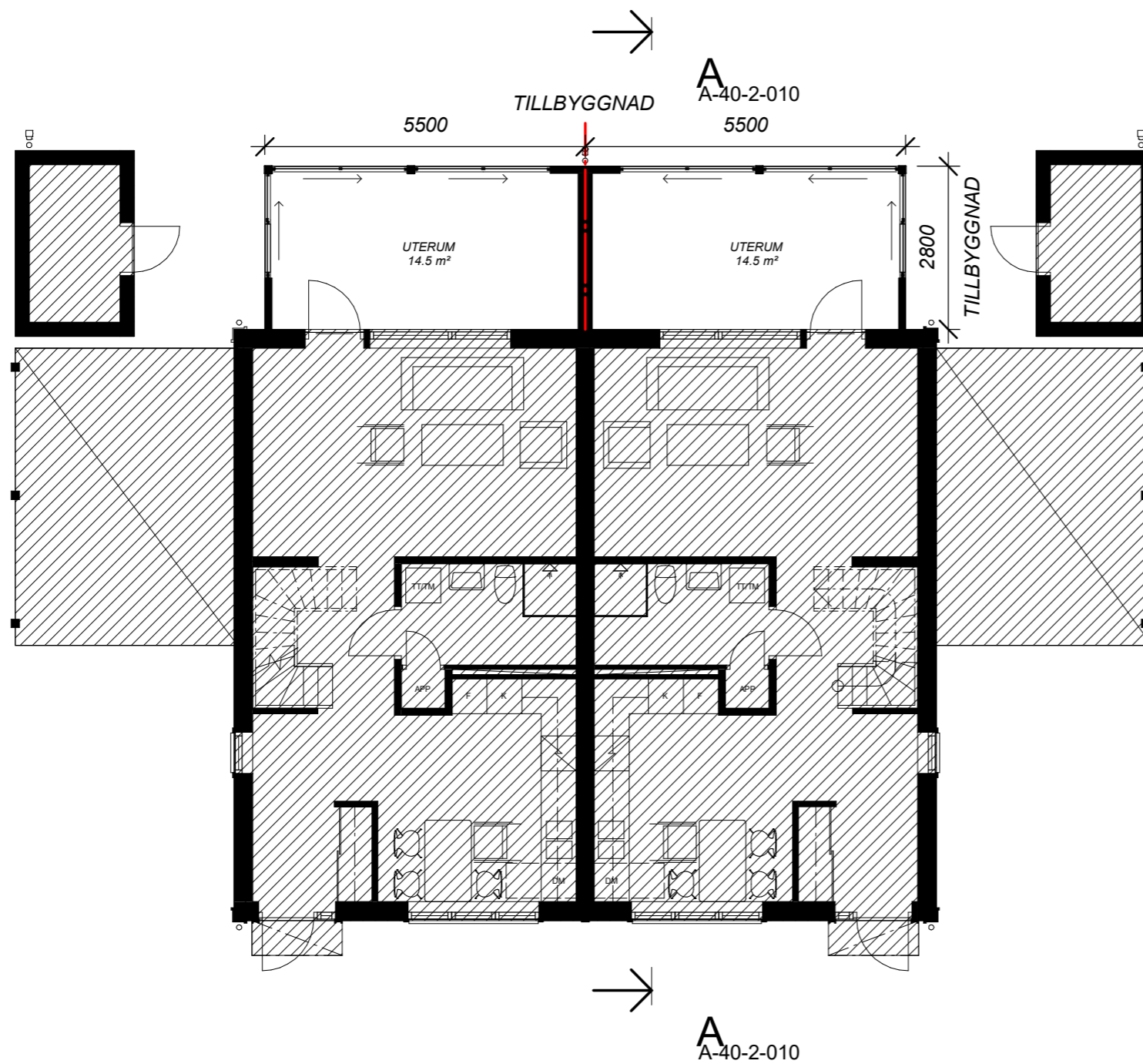

BYGGLOVSHANDLING

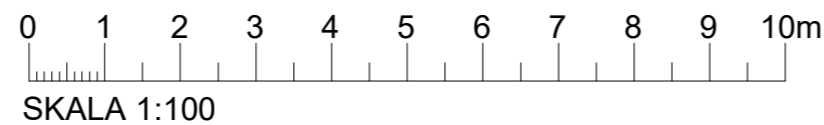

RITAD/KONSTR AV		HANDLÄGGARE		UPPDRAGS.NR		BET	ANT	ÄNDRINGEN AVSER	SIGN	DATUM
DF		BRF		01				Brf Vikaholms Trädgårdar		
ORT/DATUM		ANSVARIG		KOD/TYP/POS		RITNINGNUMMER		ÄNDR B.		
22-04-18		BRF				A-40-1-010				
								Växjö Hissen 1		
								Tillbyggnad av uterum		
								Parhus 19A-F, 6A-F		
								Plan		SKALA 1:100

FÖRKLARINGAR OCH FÖRESKRIFTER

 - Befintligt

Tillbyggnaden avses ej för uppvärmning och ökar BYA/BTA per lägenhet med ca 15,4 m².

Tillbyggnaden kan väljas att glasas in eller vara öppet (utan inglasning). Vid inglasning skall glaspartier vara skjut- eller vikbara.

 Brandcellsgräns EI60



BYGGLOVSHANDLING

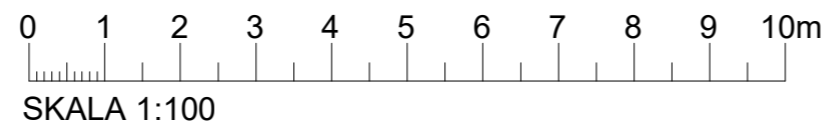

BET	ANT	ÄNDRINGEN AVSER	SIGN	DATUM
		Brf Vikaholms Trädgårdar		
		Växjö Hissen 1		
		Tillbyggnad av uterum		
		Radhus 15A-E		
		Plan		SKALA 1:100
RITAD/KONSTR AV	HANDLÄGGARE	UPPDRAGS.NR		
DF		01		
ORT/DATUM	ANSVARIG		KOD/TYP/POS	RITNINGNUMMER
22-06-12	BRF			A-40-1-011
				ÄNDR B.

FÖRKLARINGAR OCH FÖRESKRIFTER

 - Befintligt

Tillbyggnaden avses ej för uppvärmning och ökar BYA/BTA per lägenhet med ca 15,4 m².

Tillbyggnaden kan väljas att glasas in eller vara öppet (utan inglasning). Vid inglasning skall glaspartier vara skjut- eller vikbara.

 Brandcellsgräns EI60

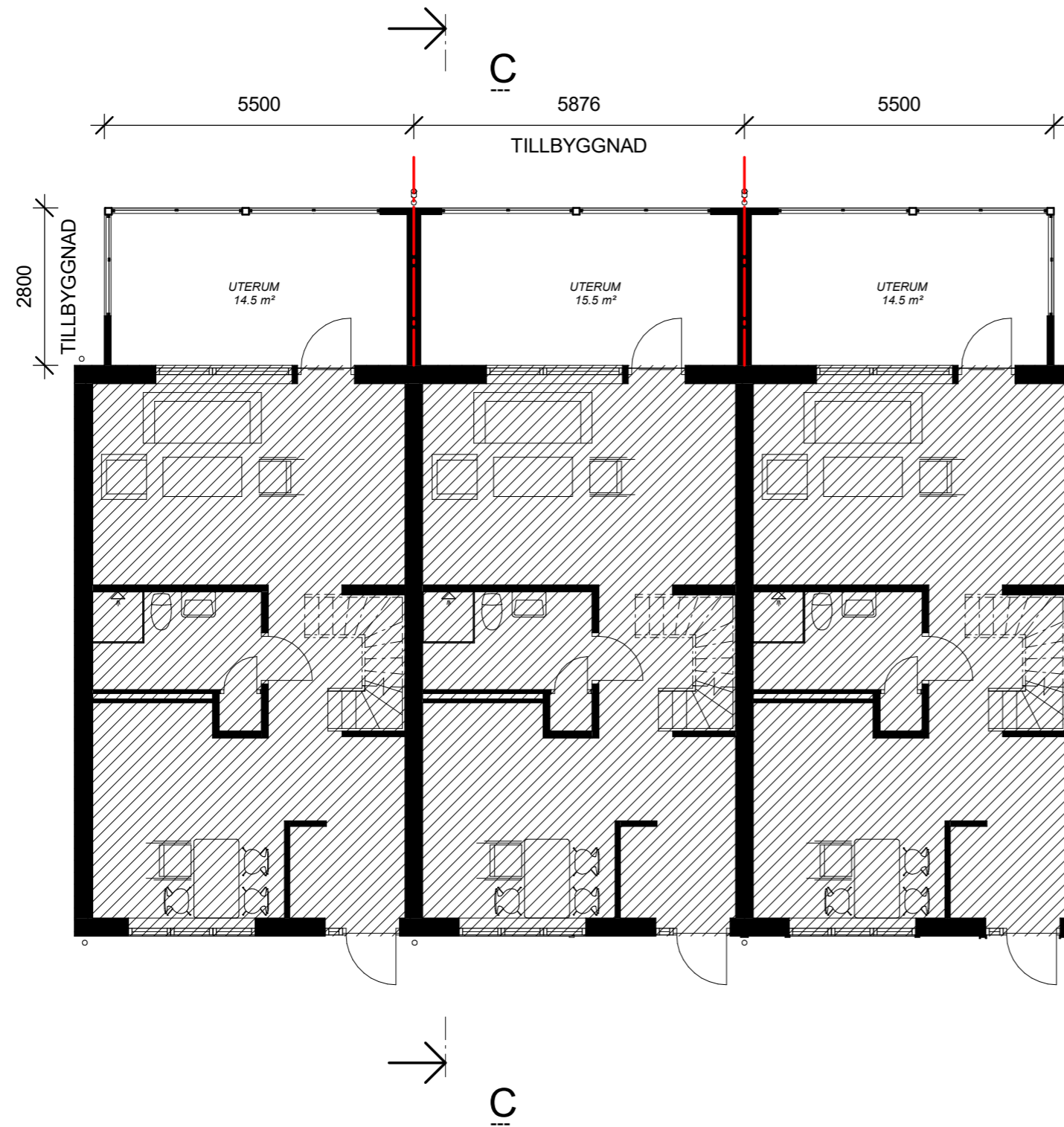

BYGGLOVSHANDLING

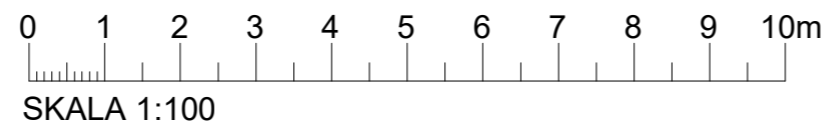

BET	ANT	ÄNDRINGEN AVSER	SIGN	DATUM
		Brf Vikaholms Trädgårdar		
		Växjö Hissen 1		
		Tillbyggnad av uterum		
		Radhus 2A-C, 4A-C, 17A-C		
		Plan		SKALA 1:100
RITAD/KONSTR AV	HANDLÄGGARE	UPPDRAGS.NR		
DF		01		
ORT/DATUM	ANSVARIG	KOD/TYP/POS	RITNINGSNUMMER	ÄNDR B.
22-06-13	BRF		A-40-1-012	

FÖRKLARINGAR OCH FÖRESKRIFTER



- Befintligt

Tillbyggnaden avses ej för uppvärmning och ökar BYA/BTA per lägenhet med ca 15,4 m².

Tillbyggnaden kan väljas att glasas in eller vara öppet (utan inglasning). Vid inglasning skall glaspartier vara skjut- eller vikbara.

--- Brandcellsgräns EI60

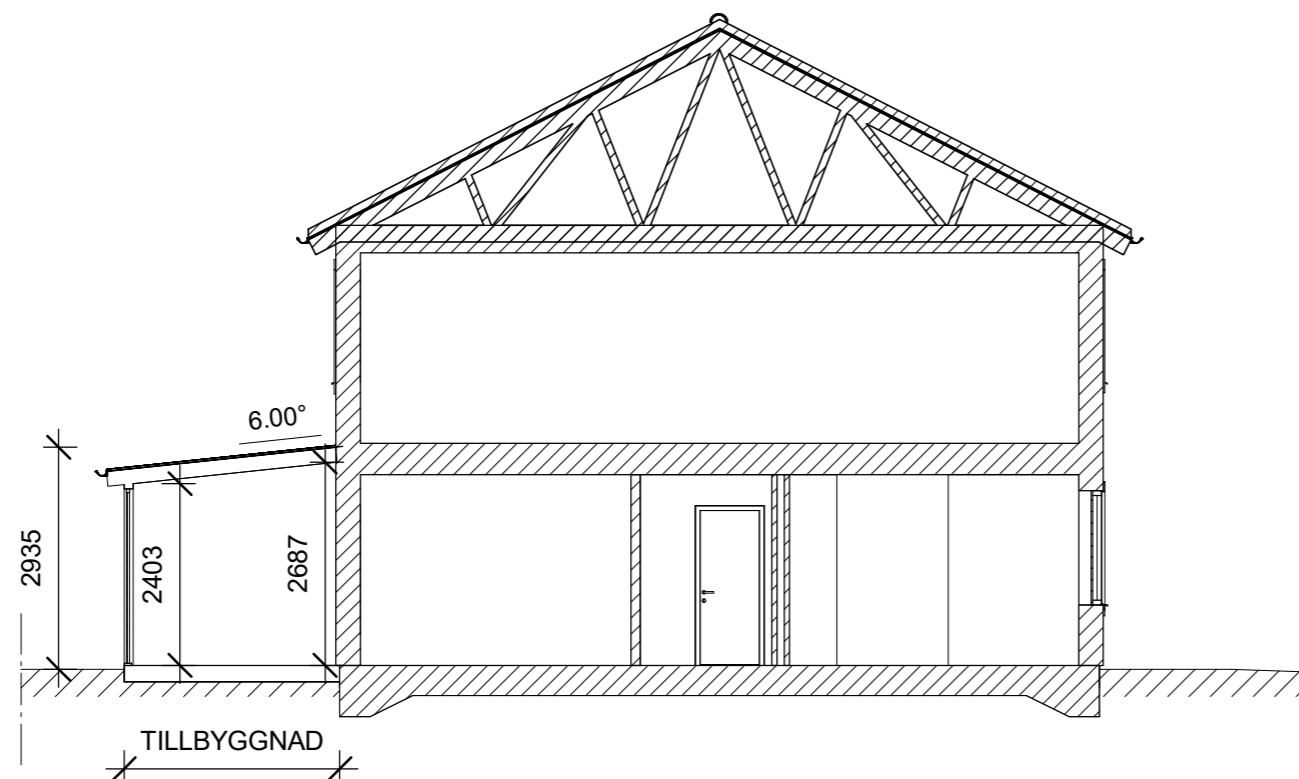

BYGGLOVSHANDLING

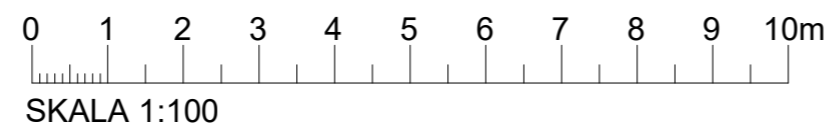

BET	ANT	ÄNDRINGEN AVSER	SIGN	DATUM
		Brf Vikaholms Trädgårdar		
		Växjö Hissen 1		
		Tillbyggnad av uterum		
		Typsektion A-A, B-B, C-C		
		Sektioner		SKALA 1:100
RITAD/KONSTR AV	HANDLÄGGARE	UPPDRAGS.NR		
DF		01		
ORT/DATUM	ANSVARIG	KOD/TYP/POS	RITNINGSNUMMER	ÄNDR B.
22-04-18	BRF		A-40-2-010	

HÄNVISNINGAR

Förklaringar och föreskrifter gällande materialval, se ritn. A-40-0-001.

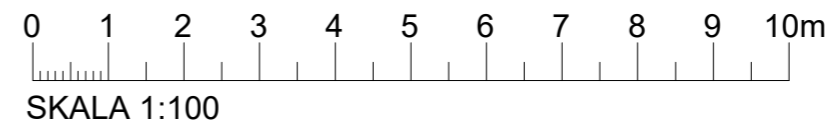
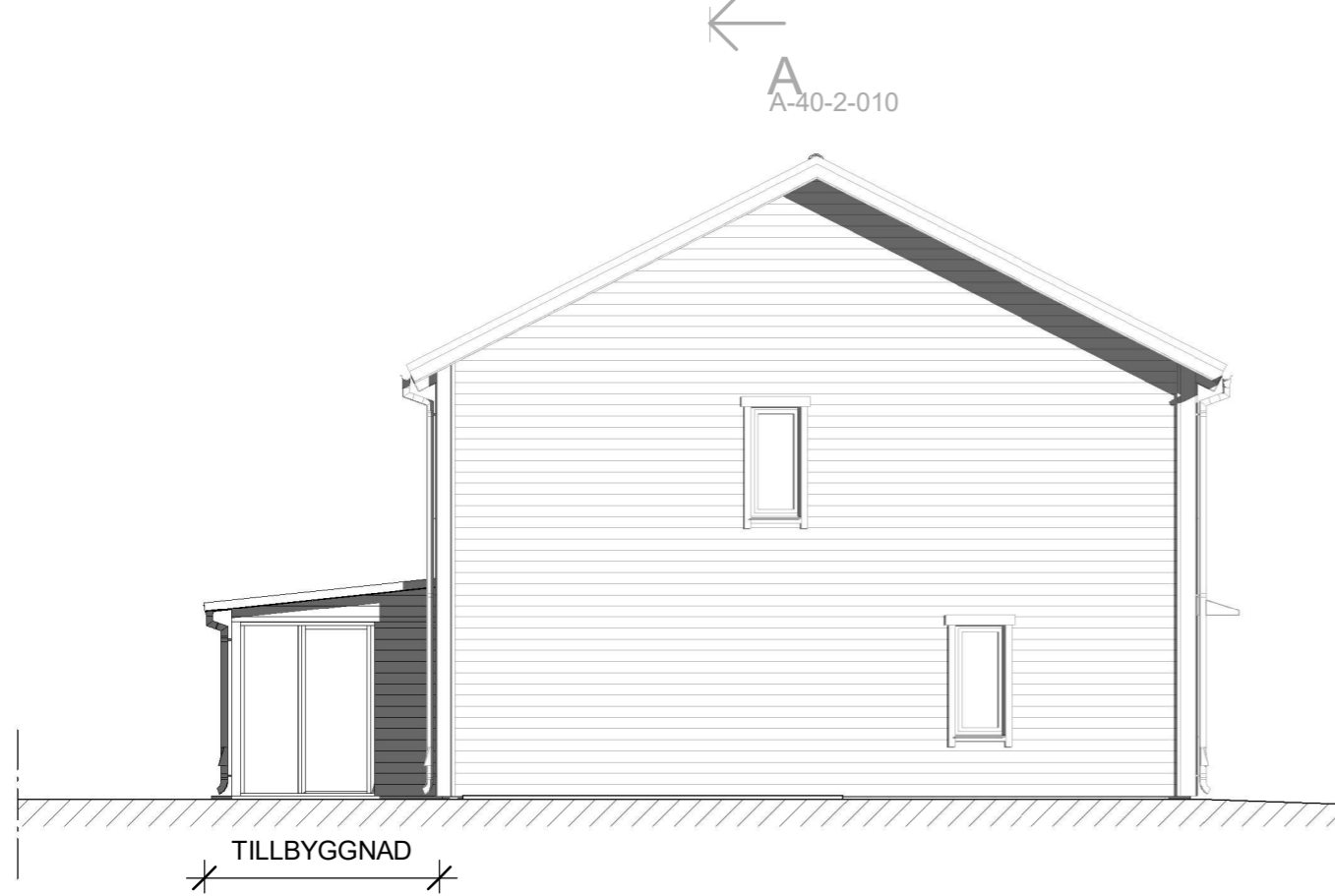
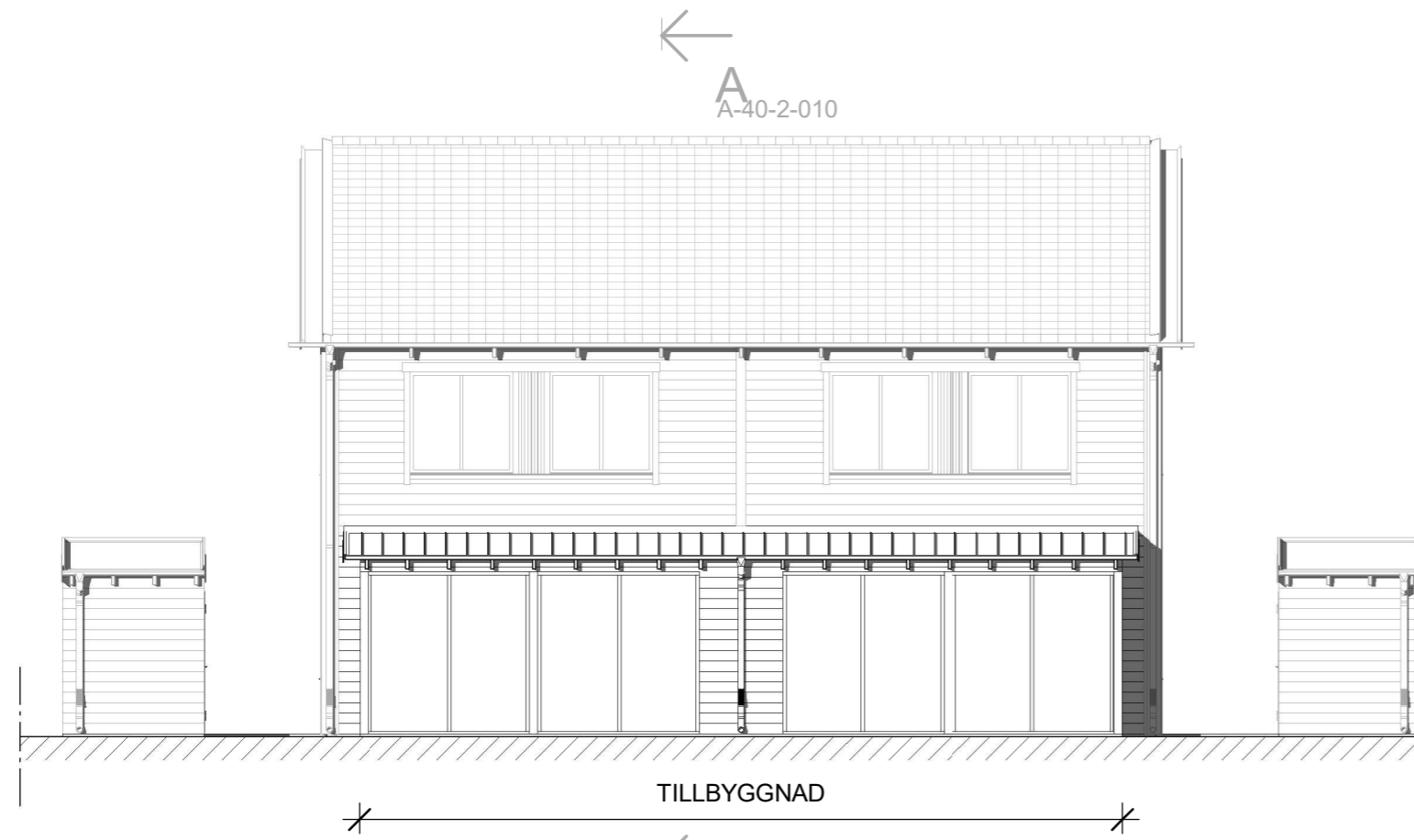

RITAD/KONSTR AV			HANDLÄGGARE		UPPDRAGS.NR	BET	ANT	ÄNDRINGEN AVSER	SIGN	DATUM
DF			BRF		01			Brf Vikaholms Trädgårdar		
								Växjö Hissen 1		
								Tillbyggnad av uterum och skärmtak		
								Radhus 19A-F, 6A-F		
								Fasader		SKALA 1:100
ORT/DATUM			ANSVARIG			KOD/TYP/POS		RITNINGSNUMMER		ÄNDR B.
23-04-26			BRF					A-40-3-010		

HÄNVISNINGAR

Förklaringar och föreskrifter gällande materialval, se ritn. A-40-0-001.

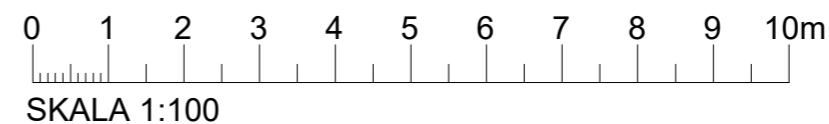
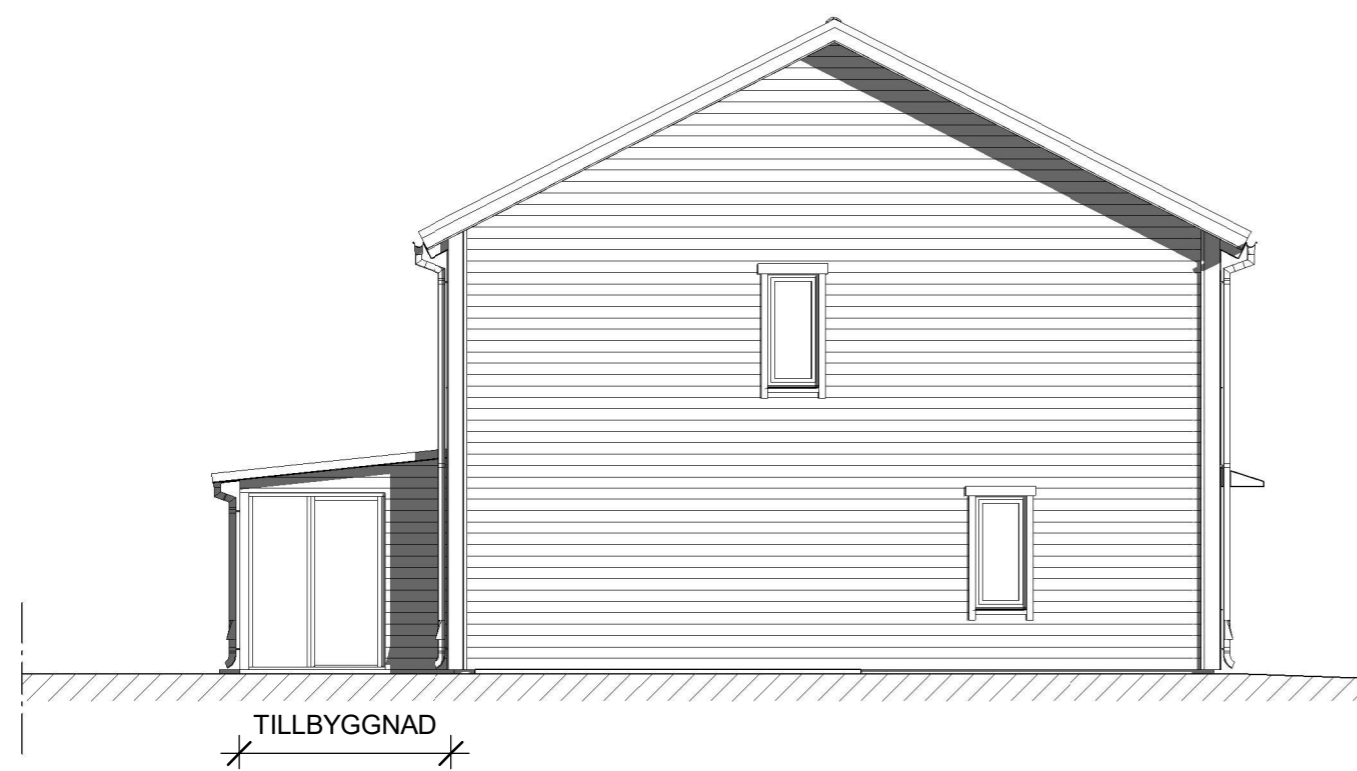

RITAD/KONSTR AV		HANDLÄGGARE	UPPDRAGS.NR	BET	ANT	ÄNDRINGEN AVSER	SIGN	DATUM
DF			01			Brf Vikaholms Trädgårdar Växjö Hissen 1 Tillbyggnad av uterum och skärmtak Radhus 15A-E Fasader		SKALA 1:100
ORT/DATUM		ANSVARIG		KOD/TYP/POS		RITNINGSNUMMER	ÄNDR B.	
22-06-13		BRF				A-40-3-011		

HÄNVISNINGAR

Förklaringar och föreskrifter gällande materialval, se ritn. A-40-0-001.

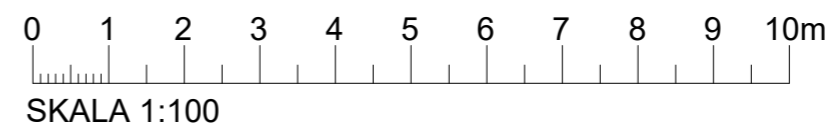
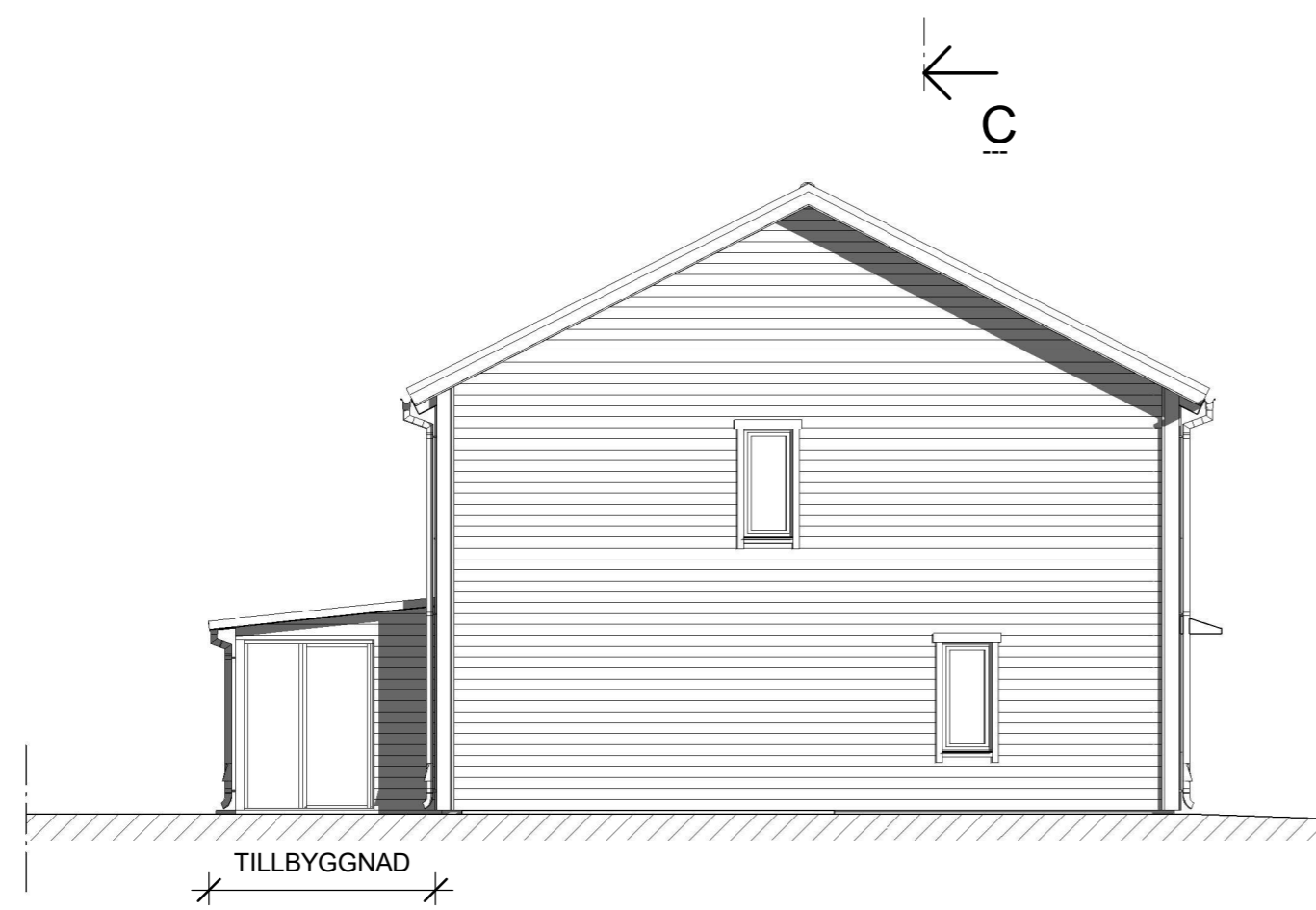
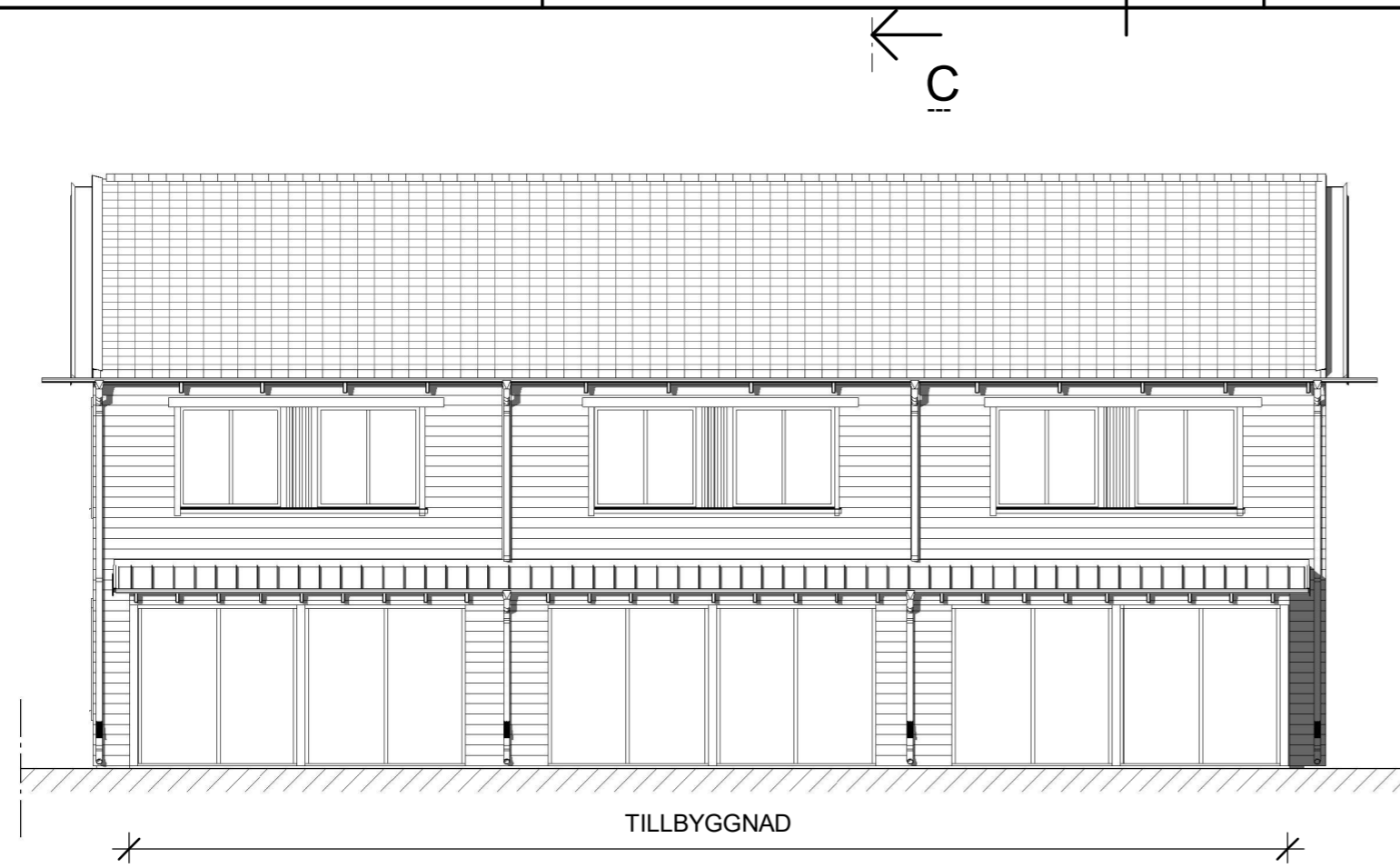

BET	ANT	ÄNDRINGEN AVSER	SIGN	DATUM
		Brf Vikaholms Trädgårdar		
		Växjö Hissen 1		
		Tillbyggnad av uterum och skärmtak		
		Radhus 2A-C, 4A-C, 17A-C		
		Fasader		SKALA 1:100
RITAD/KONSTR AV	HANDLÄGGARE	UPPDRAGS.NR		
DF		01		
ORT/DATUM	ANSVARIG	KOD/TYP/POS	RITNINGSNUMMER	ÄNDR B.
22-06-14	BRF		A-40-3-012	

FÖRKLARINGAR OCH FÖRESKRIFTER GÄLLANDE MATERIALVAL

Syftet med material- och kulörbeskrivningen är att tillbyggnader skall utföras enhetligt inom bostadsrättsföreningen samt förhålla sig till den befintliga utformningen.

Konstruktion

Tillbyggnader skall uppföras i träregelstomme och byggas på befintligt tralldäck. Tralldäcket skall förstärkas så att detta klarar tillkommande laster.

Fasad

Fasader skall utföras med liggande träpanel i samma dimension som husets befintliga fasad. Fasaden ska målas med samma färg som befintlig huskropp, färgkoder enligt följande:

- Brun - NCS S 5005-Y20R
- Ljusgrå - NCS S 1502-Y.

För förtydligande, tillbyggnader i anslutning mot en huskropp med ljusgrå fasad skall målas ljusgrå och vice versa.

Tak

Takbeläggning skall utföras som antingen bandad varmförzinkad stålplåt eller plasttak. De två olika takmaterialen skall vara av följande befintliga utföranden:

1. För stålplåttak, se skärmtaket ovanför respektive entré
2. För plasttak, se garagetaket för respektive parhus.

Takkomplettering och avvattning

Hängränna, stuprör samt övriga utvändiga plåt detaljer skall utföras i varmförzinkad stålplåt.

Glaspartier

Vid inglasad tillbyggnad skall glaspartier vara skjutbara och av fabrikat Skånska Byggvaror eller likvärdigt. Glaspartier skall utföras oisolerade. Glasning skall vara av säkerhetsglas enligt leverantör.

BET	ANT	ÄNDRINGEN AVSER	SIGN	DATUM
		Brf Vikaholms Trädgårdar		
		Växjö Hissen 1		
		Tillbyggnad av uterum och skärmtak		
		Materialföreskrifter		
				SKALA 1:100
RITAD/KONSTR AV	HANDLÄGGARE	UPPDRAGS.NR		
DF	-	01		
ORT/DATUM	ANSVARIG	KOD/TYP/POS	RITNINGSNUMMER	ÄNDR B.
23-04-26	BRF		A-40-3-023	